

DET. PISO GALERIA AUDITÓRIO SEM ESCALA



FOTO ILUSTRATIVA CHAPA STANTARD CHAMPGNE



FOTO ILUSTRATIVA CANTONEIRA



FOTO ILUSTRATIVA-OPÇÃO 1 PISOVINILICO TARKETT STONE BEIGE PORCELAIN LINHA AMBIENTA COD. 24099115

NOTAS GERAIS

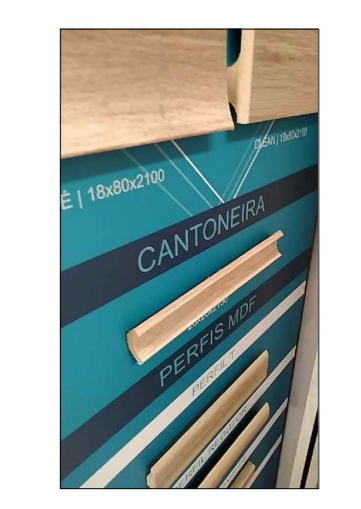
- 01) DEVEM SER SEGUIDAS TODAS AS ORIENTAÇÕES DOS FABRICANTES / FORNECEDORES PARA ARMAZENAMENTO, TRANSPORTE, INSTALAÇÃO E MANUSEIO DOS PRODUTOS.
- 02) TODOS OS CONTRATADOS E SUBCONTRATADOS DEVEM VERIFICAR ATENTAMENTE TODOS OS DESENHOS E ESPECIFICAÇÕES. TODAS AS MEDIDAS DEVEM SER VERIFICADAS EM OBRA E QUALQUER DIVERGÊNCIA VERIFICADA DEVE SER INFORMADA AO RESPONSÁVEL DO PROJETO.

QUADRO DE ESPECIFICAÇÕES

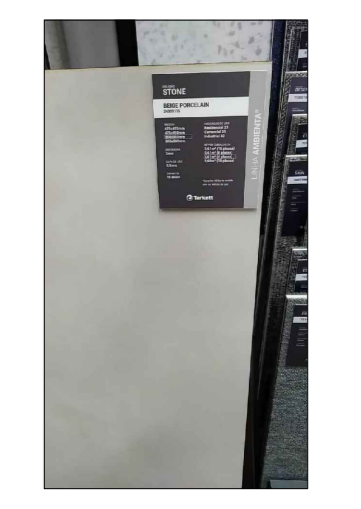
PISOS			
01	PISO VINILICO TARKETT STONE BEIGE PORCELAIN LINHA AMBIENTA COD. 24099115 3 MM 60X60. METRAGEM: 95M ² - ACRESCENTAR PERDA NA COMPRA.		
02	MANTER ORIGINAL		
PAREDES			
01	PINTURA INTERNA TINTA ACRILICA FOSCO PREMIUM COR MARFIM		
02	PINTURA EXTERNA TINTA ACRILICA FOSCO PREMIUM COR CONCRETO		
03	PINTURA EXTERNA NO FECHAMENTO DA JANELA DA COPA TINTA ACRILICA FOSCO PREMIUM COR DA FACHADA		
TETO			
01	FORRO EM PLACAS DE FIBRA MINERAL NA COR BRANCA, DIM.: 625x1250x15mm, REF.: DETALHE DA BORDA SQUARE LAY-IN, METRAGEM: 64,50M ²		
02	MANTER FORRO EXISTENTE (GESSO ACARTONADO) ACABAMENTO EM PINTURA ACRILICA BRANCO NEVE FOSCO		
RODAPÊ			
	CANTONEIRA EM MDF DE ACABAMENTO SOBRE O RODAPÊ EXISTENTE METRAGEM: 55 METROS LINEARES.		
SOLEIRA			
01	CHAPA STANTARD CHAMPGNE METRAGEM: 23 METROS LINEARES.		
PORTAS PINTURA			
01	PINTURA PORTAS ESMALTE CINZA ESCURO		
GUARDA CORPO PINTURA			
01	PINTURA GUARDA CORPO EXISTENTE ESMALTE BRANCO.		
CALHA EXISTENTE PINTURA			
01	ESMALTE PARA CALHA EXISTENTE.		
DIVERSOS			
	INICIO PAGINAÇÃO		
04			
03			
02			
01	21/03/22	EMISSÃO INICIAL	
Revisão	Data	Modificações	Resp.

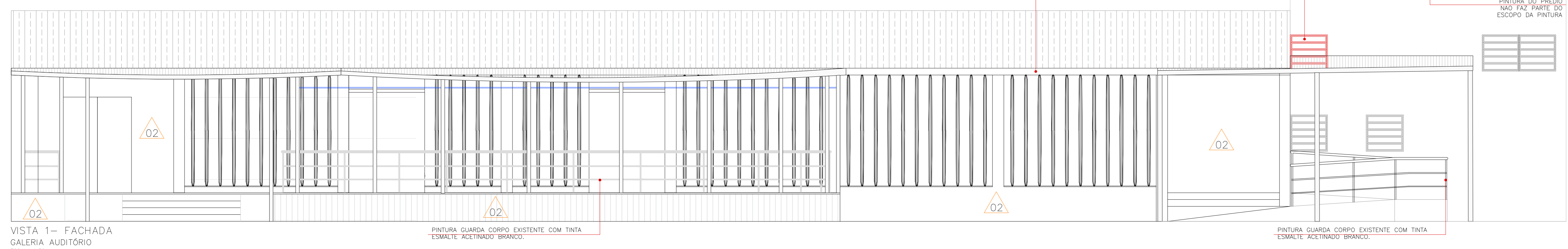
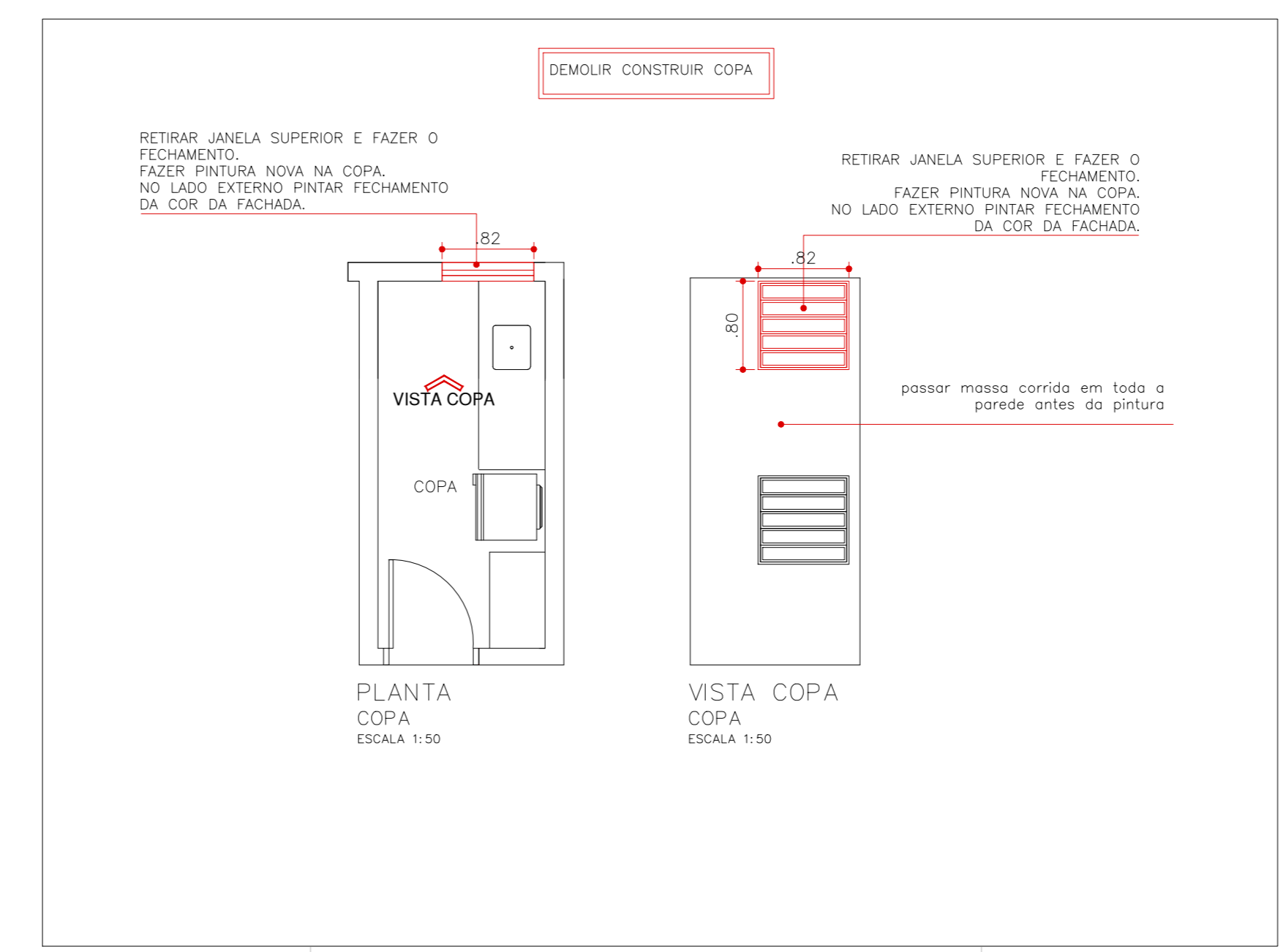

VISTA 1- FACHADA GALERIA AUDITÓRIO ESCALA 1:50

PINTURA GUARDA CORPO EXISTENTE COM TINTA ESMALTE 'ACTINADO' BRANCO

PINTURA GUARDA CORPO EXISTENTE COM TINTA ESMALTE 'ACTINADO' BRANCO



Obra: **REFORMA GALERIA DO AUDITÓRIO E COBERTURA EXTERNA**

Projeto: **COUTINHO CONSTRUÇÕES**
Responsável Projeto: **VITOR COUTINHO DE CAMARGO COSTA**

Obra: **IAG-INSTITUTO DE ASTRONOMIA GEOFISICA e CIÊNCIAS ATMOSFÉRICAS**

Desenhista: **Mariana Antich Talita Coutinho** Nome do desenho: **DEMOLIRCONSTRUIR ACABAMENTOS** Setor: Folha: **01/03**

Emissão Inicial: **21/03/2022** Escala: **1:50** Revisão: **00**